

化工周报



化工周报

PE 周报： PE 近期将延续高位震荡

一、 行情回顾



本周国内 PE 市场价格稳中有涨，其中线性价格涨势较为明显，与我们前期的预期稍有出入。石化企业挺价意向较强，继续调涨出厂价格，并且部分大区控制放量。此外，期货震荡走高，提振市场交投。贸易商在库存压力不大情况下积极跟涨石化，无意让利销售。当前线性主流价格在 11750-12100 元/吨，环比涨 100-150 元/吨；高压主流价格在 11900-12500 元/吨，环比变动不大；低压产品环比上涨 100 元/吨左右。终端需求变动不大，工厂采购延续谨慎心态，补仓多以刚需为主。

二、 LLDPE 上游

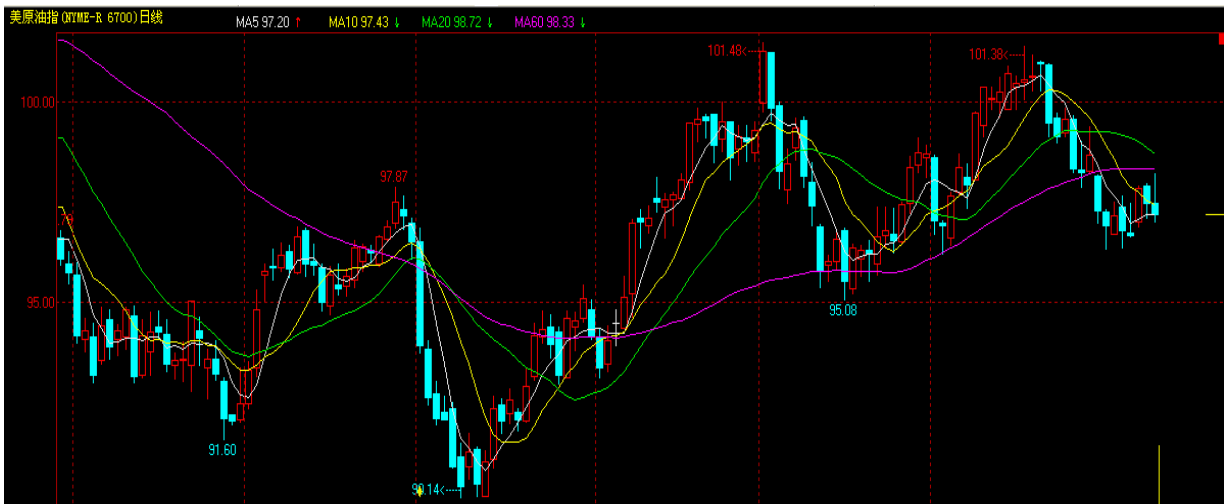

三、 现货市场

中国市场PE周度评估价格（单位：元/吨）

产品	评估日期		华东	华南	华北
LDPE 薄膜级	2014-05-09	国产	12000-12200	12000-12200	11850-12150
LDPE 薄膜级	2014-05-09	进口	11550-12000	-	11800-12100
HDPE 拉丝级	2014-05-09	国产	12200-12400	12000-12350	12000-12100
HDPE 拉丝级	2014-05-09	进口	12000-12300	-	-
HDPE 薄膜级	2014-05-09	国产	12000-12400	12000-12200	11850-12300
HDPE 薄膜级	2014-05-09	进口	11850-12250	12100-12400	11950-12250
HDPE 中空级	2014-05-09	国产	11800-11900	12000-12150	11700-11750
HDPE 中空级	2014-05-09	进口	11600-11650	11750-11850	-
LLDPE薄膜级	2014-05-09	国产	11750-11950	11500-11900	11600-11950
LLDPE薄膜级	2014-05-09	进口	11750-12100	11700-12000	11700-12000
HDPE 注塑级(不分融指)	2014-05-09	进口	11450-11900	11400-11550	11450-11700
HDPE 注塑级(低融指)	2014-05-09	国产	11800-12100	11450-11850	11700-11800
HDPE 注塑级(融指10以上)	2014-05-09	进口	11450-11500	11400-11500	11450-11500
HDPE 注塑级(融指10以下)	2014-05-09	进口	11600-11900	11500-11550	11700-11700

国内 PE 美金市场价格统计

单位：美元/吨

品种	4月25日	4月30日	涨跌
HDPE 膜料	1580-1600	1580-1600	0
HDPE 拉丝	1590-1610	1590-1610	0

HDPE 中空	1510-1530	1510-1530	0
HDPE 注塑	1500-1530	1500-1530	0
LDPE	1590-1610	1580-1600	-10
LLDPE	1540-1560	1540-1560	0

本周 PE 进口市场价格基本稳定,仅个别品种微幅上行,幅度在 10 美元/吨。从品种来看,HDPE 保持强劲势头,LDPE 和 LLDPE 略显平淡。从品种的具体价格走势来看,HDPE 是市场上关注度最高的品种,也是需求最为活跃的品种,其中膜料表现最为突出。拉丝、注塑和中空料近期供应稳定,价格几无波动。LDPE 和 LLDPE 周内交投均变化不大。虽然下游需求有限,但在石化高位挺价的支撑下,价格稳定在高价位。

四、 操作建议

进入 5 月份,石化装置检修较多,尤其集中在线性及低压装置。货源供应的不稳定,导致 PE 各品种走势出现分化,其中线性及低压部分产品价格续涨,而高压价格小幅回落。虽然目前下游需求低迷,工厂整体开工率仅维持 6-7 成,对高价原料也较为抵触,刚需补仓为主。不过当前石化库存维持平稳,且挺价意向较强,对市场走势有较强的话语权,业者在货少的情况下多跟随石化价格政策变化来调整出货。预计在供需平稳且石化高成本支撑下,下周国内 PE 市场将维持高位震荡态势。

PTA 周报：PTA 近期将偏弱震荡

一、 近期行情分析



二、 本周 PTA 现货市场行情

PTA日度评估价格

产品	日期	CFR 中国主港		华东	
		美元/吨	涨跌	元/吨	涨跌
PTA	2014-05-09	846-853	-3/0	5940-5980	10/-20
PTA	2014-05-08	849-853	-4/-2	5930-6000	-65/0
PTA	2014-05-07	853-855	-7/-9	5995-6000	-45/-70
PTA	2014-05-06	860-864	-6/-6	6040-6070	-30/-30
PTA	2014-05-05	866-870	-1/-2	6070-6100	-20/0
PTA	2014-05-04			6090-6100	0/0
PTA	2014-04-30	867-872	-3/-4	6090-6100	-15/-20
	曲线图		查看		查看

国内 PTA 挂牌价/结算价（单位：元/吨）

品名	地区	企业名称	月份	挂牌价	结算价	结算价日期	备注	查看历史价格
PTA		恒力石化	2014-5-1	6600-6600	6600	2014-4-25		查看
PTA	华东	逸盛石化	2014-5-1	6600-6600	6600	2014-4-24		查看
PTA	华东	绍兴远东	2014-5-1	6600-6600	6600	2014-4-28		查看
PTA	华东	中石化华东	2014-5-1	6600-6600	6600	2014-4-24		查看
PTA	华南	BP珠海	2014-5-1	6650-6650	6570	2014-4-25		查看
PTA	华南	厦门翔鹭	2014-5-1	6700-6700	6600	2014-4-28	5月为暂收款价格	查看

三、 供应方面

截至本周五统计，国内 PTA 装置实时开工率约 80%，持平上周。逸盛宁波维持 3#、4#满开，1、2#停车；逸盛大化 1#4 月下旬重启，目前负荷仍在 6 成左右，厦门翔鹭老线开满，计划下周停车检修，新线 1#目前 6 成左右，2#目前处于试车状态。

PX进口行情（单位：美元/吨）

产品	日期	CFR中国主港		取价日期
		价格	装船期	
PX	2014-05-11	1170-1175	5-6月	2014-5-8
PX	2014-05-10	1170-1175	5-6月	2014-5-8
PX	2014-05-09	1170-1175	5-6月	2014-5-8
PX	2014-05-08	1165-1170	5-6月	2014-5-7
PX	2014-05-07	1165-1170	5-6月	2014-5-6
PX	2014-05-06	1175-1180	5-6月	2014-5-5
PX	2014-05-05	1178-1183	5-6月	2014-5-2
PX	2014-05-04	1178-1183	5-6月	2014-5-2
	曲线图	查看		

四、 下游需求

本周聚酯平均开工负荷在 79%，节后原料成本支撑不足，聚酯产品价格明显回落，下游买盘动作谨慎，所以本周整体产销在 60-85%。库存方面，涤纶长丝、聚酯瓶片、聚酯切片、涤纶短纤

均小幅上涨。i

五、操作建议

随着前期停车装置重启，及一些新装置投产预期，PTA 基本面偏空态势延续。进入 5 月份，国内 PTA 供需矛盾仍将主导行情，供给增加需求疲弱令其价格反弹压力重重。需求端，下游聚酯涤纶淡季将临，需求或更加疲弱，空单继续持有。

免 责 条 款

本报告中的信息均来源于已公开的资料，我公司对这些信息的准确性及完整性不作任何保证，也不保证本公司作出的任何建议不会发生任何变更。在任何情况下，报告中的信息或所表达的意见并不构成所述期货买卖的出价或询价。在任何情况下，我公司不就本报告中的任何内容对任何投资作出任何形式的担保。本报告版权归大地期货有限公司所有。未获得大地期货有限公司事先书面授权，任何人不得对本报告进行任何形式的发布、复制。如引用、刊发，需注明出处为“大地期货有限公司”，且不得对本报告进行有悖原意的删节和修改。

公司总部地址：浙江省杭州市延安路 511 号(浙江元通大厦十二楼)
联系电话：0571-85158929 **邮政编码：310006**

杭州业务部地址	杭州市延安路 511 号元通大厦 1508 室	电话 :0571-85105765	邮编 :310006
衢州营业部地址	衢州市下街 165 号	电话 :0570-8505858	邮编 :324000
宁波营业部地址	宁波市海曙区冷静街 8 号银亿时代广场 9-6	电话 :0574-87193738	邮编 :315000
台州营业部地址	台州市路桥区腾达路台州塑料化工市场 1501-1504 号	电话 :0576-82567007	邮编 :318050
温州营业部地址	温州市黎明中路 143 号海关大楼四楼东首	电话 :0577-88102788	邮编 :325000
诸暨营业部地址	绍兴诸暨市暨阳北路 8 号时代商务中心 C 座 4 楼	电话 :0575-81785991	邮编 :311800
厦门营业部地址	厦门市思明区鹭江道 96 号之一钻石海岸 A 幢 2705	电话 :0592-2058665	邮编 :361001
济南营业部地址	济南市历下区文化西路 13 号海辰办公写字楼 1-302 室	电话 :0531-55638700	邮编 :250063
上海营业部地址	上海市浦东新区松林路 357 号 20 层 C、D 座	电话 :021-60756218	邮编 :200122
北京营业部地址	北京市海淀区西三环北路 89 号中国外文大厦 B 座 1102 室	电话 :010-68731988	邮编 :100089
金华营业部地址	金华市婺江西路 28 号时代商务中心 1 幢 1502-1503 室	电话 :0579-82983181	邮编 :321001

《免责声明》